# ОГНЕВСКОЕ СЕЛЬСКОЕ ПОСЕЛЕНИЕ

## ГЕНЕРАЛЬНЫЙ ПЛАН

### КАРТА ПЛАНИРУЕМОГО РАЗМЕЩЕНИЯ ОБЪЕКТОВ МЕСТНОГО ЗНАЧЕНИЯ

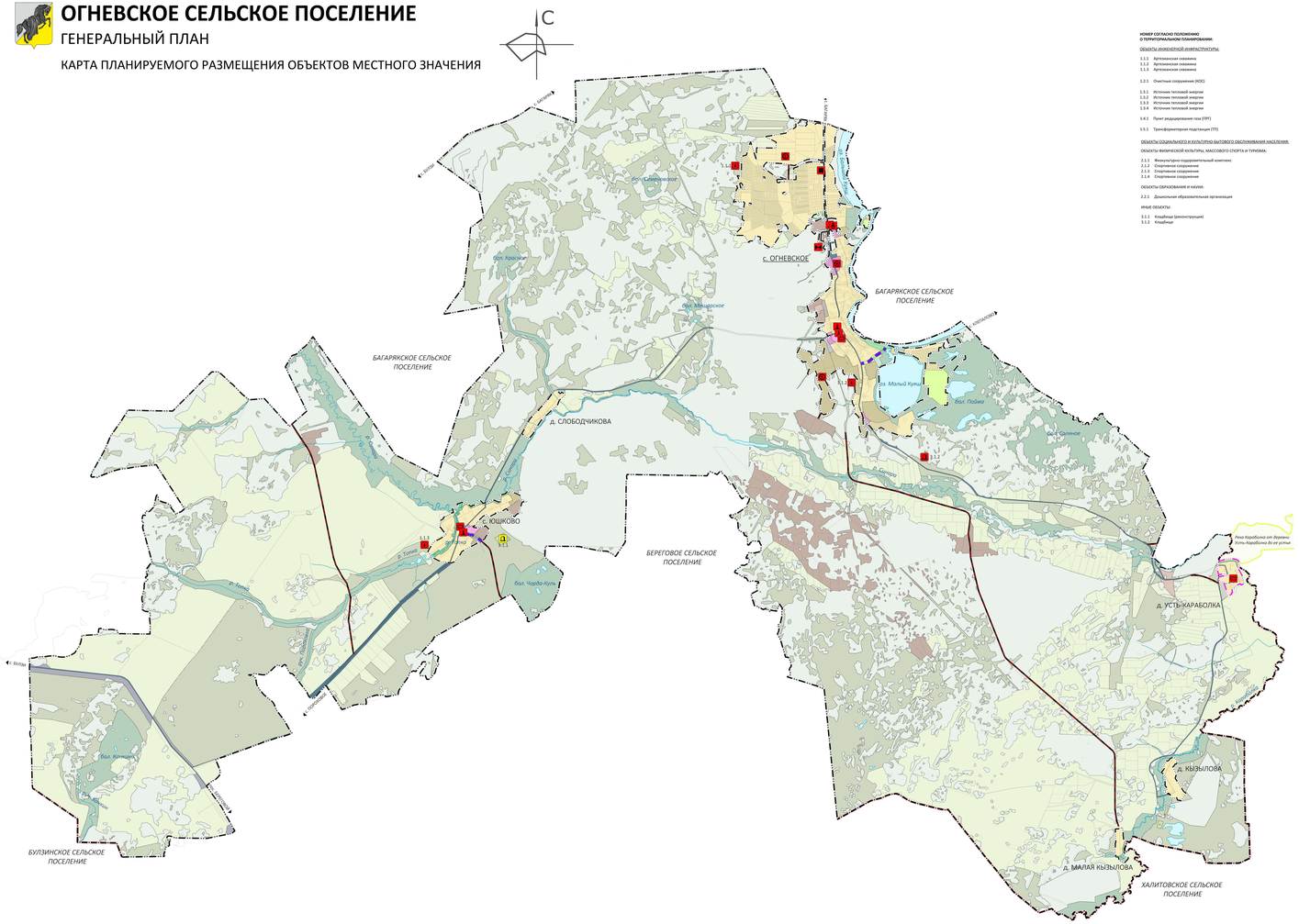


**НОМЕР СОГЛАСНО ПОЛОЖЕНИЮ О ТЕРРИТОРИАЛЬНОМ ПЛАНИРОВАНИИ:**

ОБЪЕКТЫ ИНЖЕНЕРНОЙ ИНФРАСТРУКТУРЫ:

1.1.1 Артезианская скважина
1.1.2 Артезианская скважина
1.1.3 Артезианская скважина

1.2.1 Очистные сооружения (КОС)

1.3.1 Источник тепловой энергии
1.3.2 Источник тепловой энергии
1.3.3 Источник тепловой энергии
1.3.4 Источник тепловой энергии

1.4.1 Пункт редуцирования газа (ПРГ)

1.5.1 Трансформаторная подстанция (ТП)

ОБЪЕКТЫ СОЦИАЛЬНОГО И КУЛЬТУРНО-БЫТОВОГО ОБСЛУЖИВАНИЯ НАСЕЛЕНИЯ:

ОБЪЕКТЫ ФИЗИЧЕСКОЙ КУЛЬТУРЫ, МАССОВОГО СПОРТА И ТУРИЗМА:

2.1.1 Физкультурно-оздоровительный комплекс
2.1.2 Спортивное сооружение
2.1.3 Спортивное сооружение
2.1.4 Спортивное сооружение

ОБЪЕКТЫ ОБРАЗОВАНИЯ И НАУКИ:

2.2.1 Дошкольная образовательная организация

ИНЫЕ ОБЪЕКТЫ:

3.1.1 Кладбище (реконструкция)
3.1.2 Кладбище

С. ОГНЕВСКОЕ, М 1:10 000

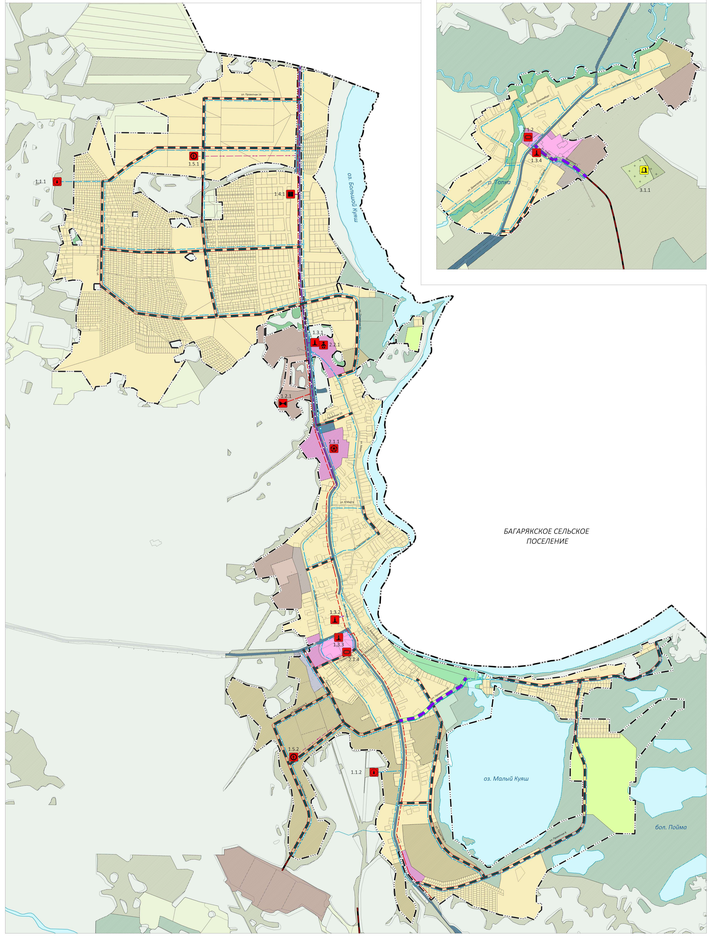


С. ЮШКОВО, М 1:10 000




Д. СЛОБОДЧИКОВА, М 1:10 000

Д. КЫЗЫЛОВА, М 1:10 000

Д. МАЛАЯ КЫЗЫЛОВА, М 1:10 000

Д. УСТЬ-КАРАБОЛКА, М 1:10 000

**УСЛОВНЫЕ ОБОЗНАЧЕНИЯ:**

Существующий | Планируемый

**ГРАНИЦЫ**

- ГРАНИЦА МУНИЦИПАЛЬНОГО РАЙОНА
- ГРАНИЦА СЕЛЬСКОГО ПОСЕЛЕНИЯ
- ГРАНИЦА НАСЕЛЕННОГО ПУНКТА

**ФУНКЦИОНАЛЬНЫЕ ЗОНЫ**

- ЖИЛЫЕ ЗОНЫ
- ЗОНА ЗАСТРОЙКИ ИНДИВИДУАЛЬНЫМИ ЖИЛЫМИ ДОМАМИ
- ОБЩЕСТВЕННО-ДЕЛОВЫЕ ЗОНЫ
- ПРОИЗВОДСТВЕННЫЕ ЗОНЫ, ЗОНЫ ИНЖЕНЕРНОЙ И ТРАНСПОРТНОЙ ИНФРАСТРУКТУР
- ПРОИЗВОДСТВЕННАЯ ЗОНА
- КОММУНАЛЬНО-СКЛАДСКАЯ ЗОНА
- ЗОНА ИНЖЕНЕРНОЙ ИНФРАСТРУКТУРЫ
- ЗОНА ТРАНСПОРТНОЙ ИНФРАСТРУКТУРЫ
- ЗОНЫ СЕЛЬСКОХОЗЯЙСТВЕННОГО ИСПОЛЬЗОВАНИЯ
- ЗОНЫ САДОВОДЧЕСКИХ И ОГОРОДНИЧЕСКИХ НЕКОММЕРЧЕСКИХ ТОВАРИЩЕСТВ
- ЗОНЫ РЕКРЕАЦИОННОГО НАЗНАЧЕНИЯ
- ЗОНЫ ОБЕЗЛЕСЕННЫХ ТЕРРИТОРИЙ ОБЩЕГО ПОЛЬЗОВАНИЯ
- ЗОНЫ СПЕЦИАЛЬНОГО НАЗНАЧЕНИЯ
- ЗОНА КЛАДБИЩ

**ЗЕМЛИ ПО КАТЕГОРИЯМ**

- ЗЕМЛИ ЛЕСНОГО ФОНДА

**ВОДНЫЕ ОБЪЕКТЫ**

- ВОДОТОК (РЕКА, РУЧЕЙ, КАНАЛ)
- РЕКИ И ВОДОЕМЫ
- БОЛОТО

**ОСОБО ОХРАНЯЕМЫЕ ПРИРОДНЫЕ ТЕРРИТОРИИ**

- ПАМЯТНИК ПРИРОДЫ

**ОБЪЕКТЫ ТРУБОПРОВОДНОГО ТРАНСПОРТА И ИНЖЕНЕРНОЙ ИНФРАСТРУКТУРЫ**

Существующий | Планируемый к размещению | к реконструкции

- ТРАНСФОРМАТОРНАЯ ПОДСТАНЦИЯ (ТП)
- ЛИНИИ ЭЛЕКТРОПЕРЕДАЧИ 10 КВ
- ПУНКТ РЕДУЦИРОВАНИЯ ГАЗА (ПРГ)
- ГАЗОПРОВОД РАСПРЕДЕЛИТЕЛЬНЫЙ ВЫСОКОГО ДАВЛЕНИЯ
- ИСТОЧНИК ТЕПЛОВОЙ ЭНЕРГИИ
- ТЕПЛОПРОВОД РАСПРЕДЕЛИТЕЛЬНЫЙ (МАГИСТРАЛЬНЫЙ)
- АРТЕЗИАНСКАЯ СКВАЖИНА
- ВОДОПРОВОД
- ОЧИСТНЫЕ СООРУЖЕНИЯ (КОС)
- КАНАЛИЗАЦИЯ САМОТЕЧНАЯ

**ОБЪЕКТЫ СОЦИАЛЬНОГО И КУЛЬТУРНО-БЫТОВОГО ОБСЛУЖИВАНИЯ НАСЕЛЕНИЯ**

Существующий | Планируемый к размещению | к реконструкции

- ДОШКОЛЬНАЯ ОБРАЗОВАТЕЛЬНАЯ ОРГАНИЗАЦИЯ
- ФИЗКУЛЬТУРНО-ОЗДОРОВИТЕЛЬНЫЙ КОМПЛЕКС
- СПОРТИВНОЕ СООРУЖЕНИЕ
- КЛАДБИЩЕ

**ОБЪЕКТЫ ТРАНСПОРТНОЙ ИНФРАСТРУКТУРЫ**

Существующий | Планируемый к размещению | к реконструкции

- АВТОМОБИЛЬНЫЕ ДОРОГИ ОБЩЕГО ПОЛЬЗОВАНИЯ МЕСТНОГО ЗНАЧЕНИЯ
- ОСНОВНАЯ УЛИЦА СЕЛЬСКОГО НАСЕЛЕННОГО ПУНКТА
- МЕСТНАЯ УЛИЦА


ОК ГОЛОВНОЙ ПРОЕКТНЫЙ ИНСТИТУТ
ЧЕЛЯБИНСКГРАЖДАНПРОЕКТ


МУНИЦИПАЛЬНЫЙ КОНТРАКТ № 115-ОК
НА РАЗРАБОТКУ ГЕНЕРАЛЬНОГО ПЛАНА ОГНЕВСКОГО СЕЛЬСКОГО ПОСЕЛЕНИЯ
КАСЛИНСКОГО МУНИЦИПАЛЬНОГО РАЙОНА ЧЕЛЯБИНСКОЙ ОБЛАСТИ

**ГЕНЕРАЛЬНЫЙ ПЛАН**
**ОГНЕВСКОГО СЕЛЬСКОГО ПОСЕЛЕНИЯ**
КАРТА ПЛАНИРУЕМОГО РАЗМЕЩЕНИЯ ОБЪЕКТОВ МЕСТНОГО ЗНАЧЕНИЯ


ПРЕДСЕДАТЕЛЬ КООПЕРАТИВА — КУРУНОВ С.П.

ОТДЕЛ ГЕНЕРАЛЬНОГО ПЛАНА

НАЧАЛЬНИК ОТДЕЛА — КОНОВАЛОВА А.М.
ГЛАВНЫЙ ИНЖЕНЕР ПРОЕКТА — ПОТОК К.О.
ГЛАВНЫЙ АРХИТЕКТОР ПРОЕКТА — ЛЕОНТЬЕВ Н.
ИНЖЕНЕР — ПОПОВА Д.А.



ШИФР 115-24-11 — ЧЕЛЯБИНСК — 2024